

ΚΑΠ 2021-2027 Πολυετές Δημοσιονομικό Πλαίσιο και Νέα Αρχιτεκτονική

Στάθης Κλωνάρης

A decorative graphic element consisting of several horizontal lines of varying lengths and colors (teal, light blue, white) extending from the left side of the slide towards the right.

Βασικά Χαρακτηριστικά του Προϋπολογισμού



Μεγαλύτερη στήριξη για πολιτικές προτεραιότητας



Νέος μηχανισμός που προστατεύει τον προϋπολογισμό της ΕΕ από την οικονομική κρίση συνδεδεμένος με το κράτος δικαίου



Ισχυρή σύνδεση με την προστιθέμενη αξία και απόδοση



Λιγότερη γραφειοκρατία για τους δικαιούχους



Ένας περισσότερο ευέλικτος και ευκίνητος προϋπολογισμός με πιο σαφή αρχιτεκτονική

Δημοσιονομική Εξέλιξη Πολιτικών και % του GNI

The size of the EU budget as a percentage of gross national income (GNI)

Commitments ceiling in % EU GNI

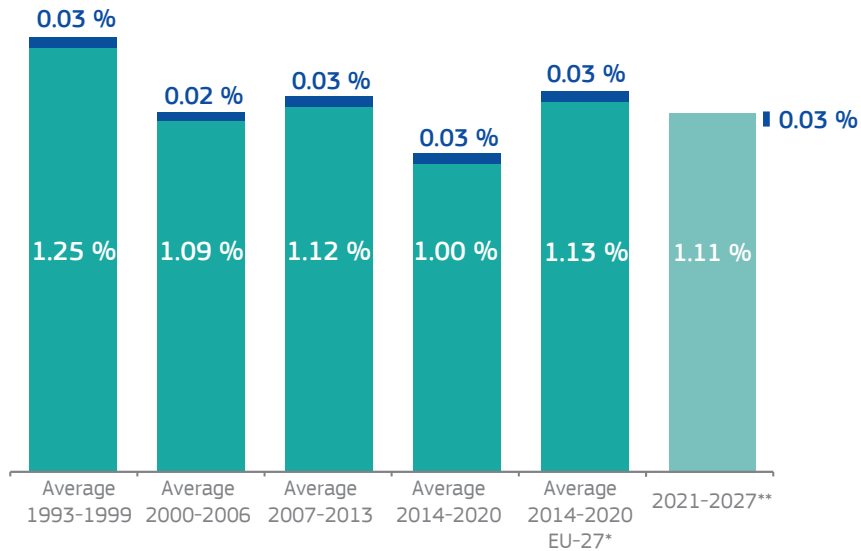

■ Commitments ceiling in % EU GNI
■ European Development Fund

(*) 2014-2020 estimated commitments (UK expenditure excluded) in % EU27 GNI

(**) European Development Fund integrated ("budgetised")

Source: European Commission

Evolution of main policy areas in the EU budget

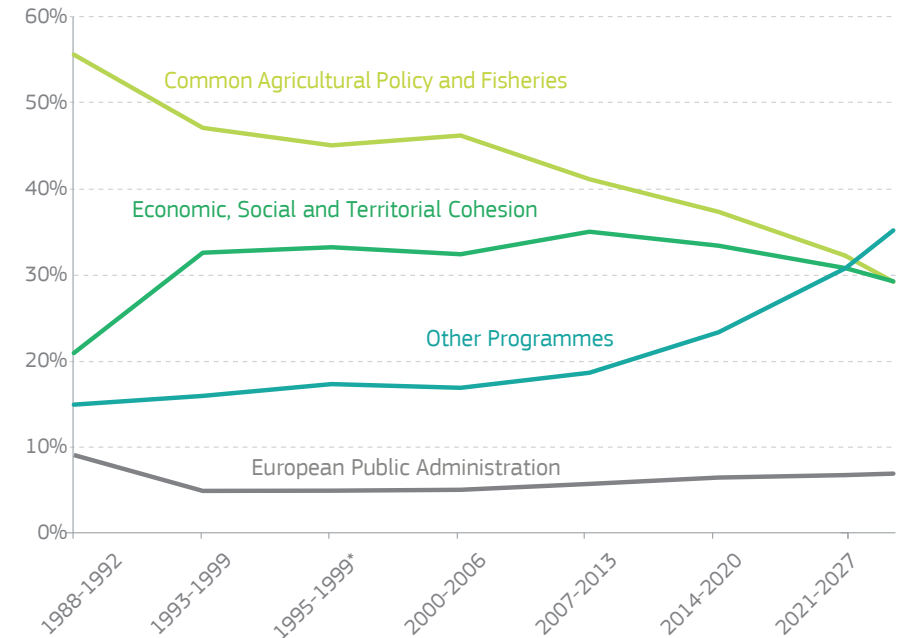

Source: European Commission

*Adjusted for 1995 enlargement

Κατανομή Προϋπολογισμού ανά προτεραιότητα

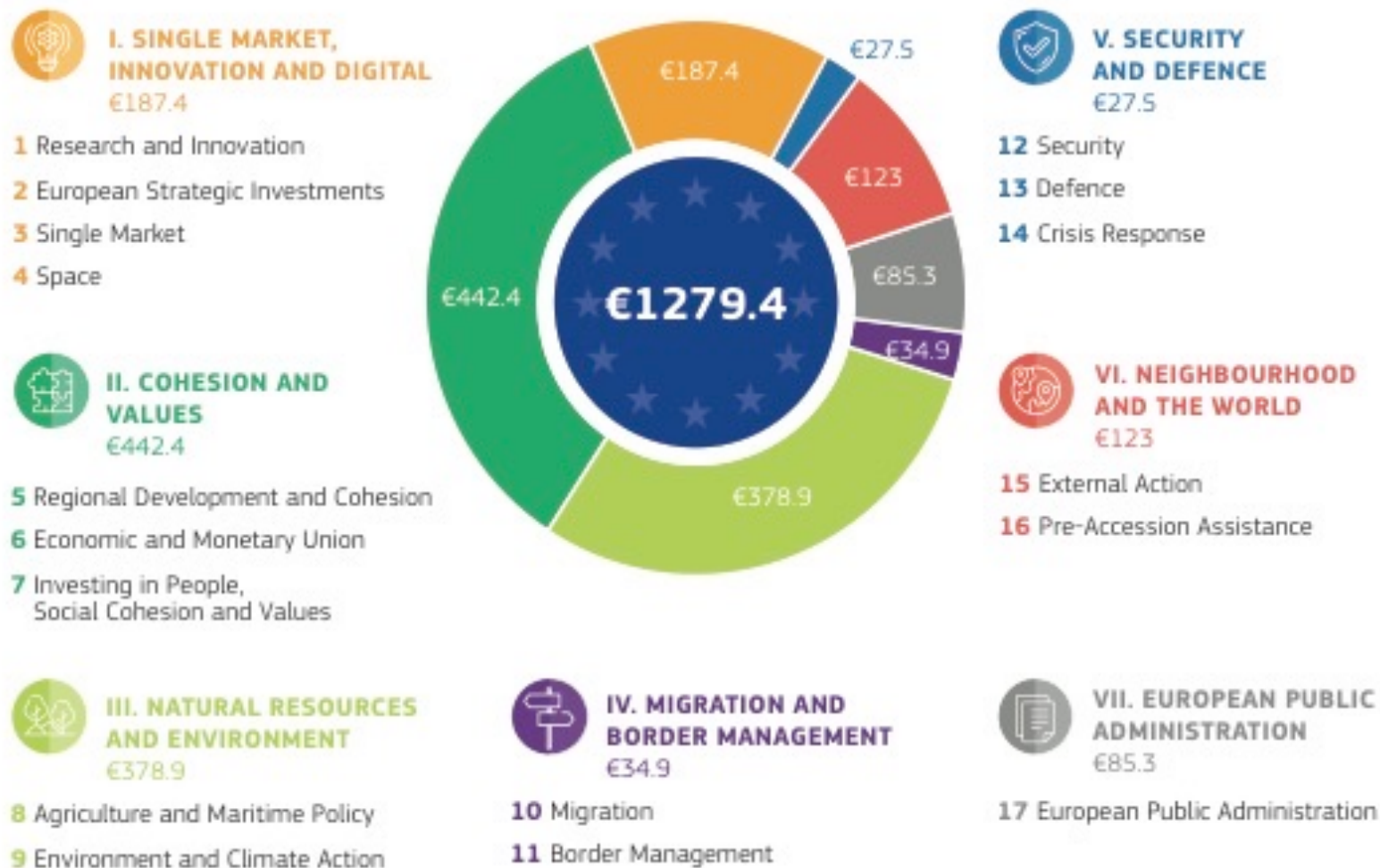

Αντιστοίχιση με τις Πολιτικές Φιλοδοξίες

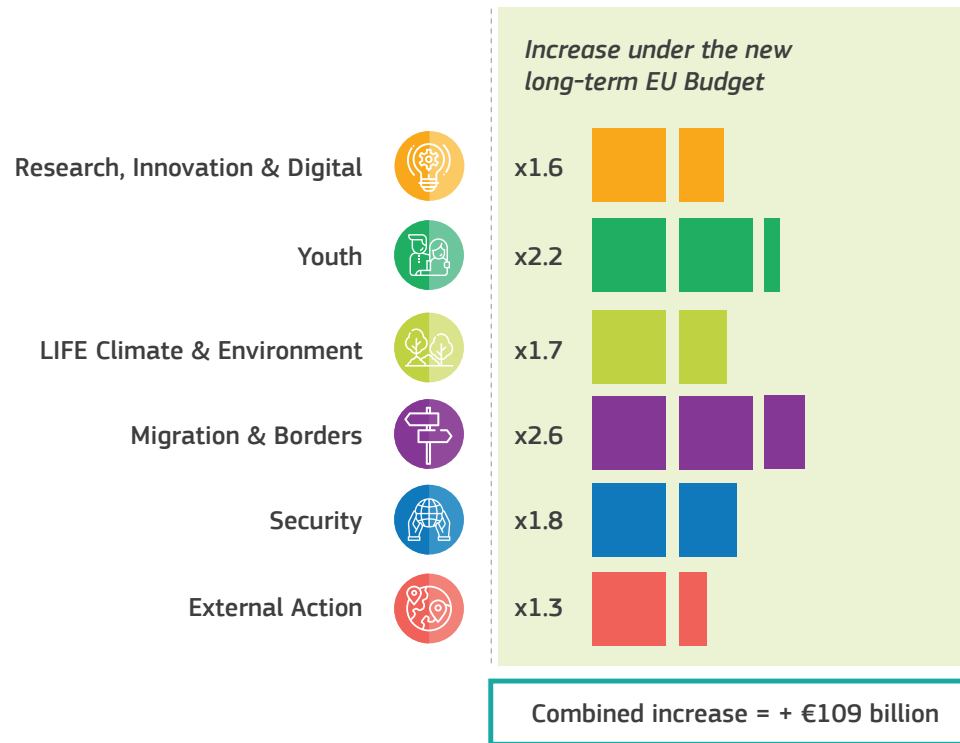

Climate Mainstreaming
contributing to climate objectives

20% of Multiannual Financial Framework
2014-2020, EU 28 = 206 billion



x1.6 

25% of the Multiannual Financial Framework
2021-2027, EU 27 = 320 billion

Combined increase = + €114 billion

Πηγές Εσόδων του προϋπολογισμού της ΕΕ διαχρονικά

% of GNI

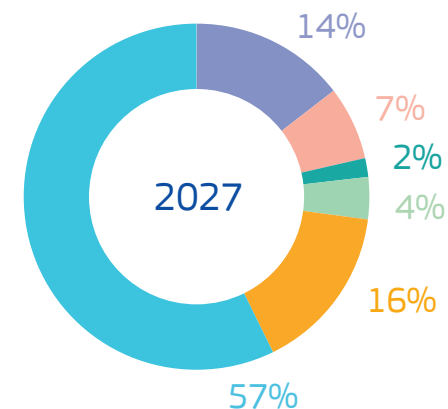
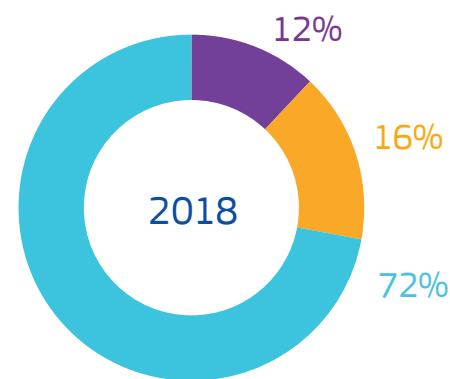
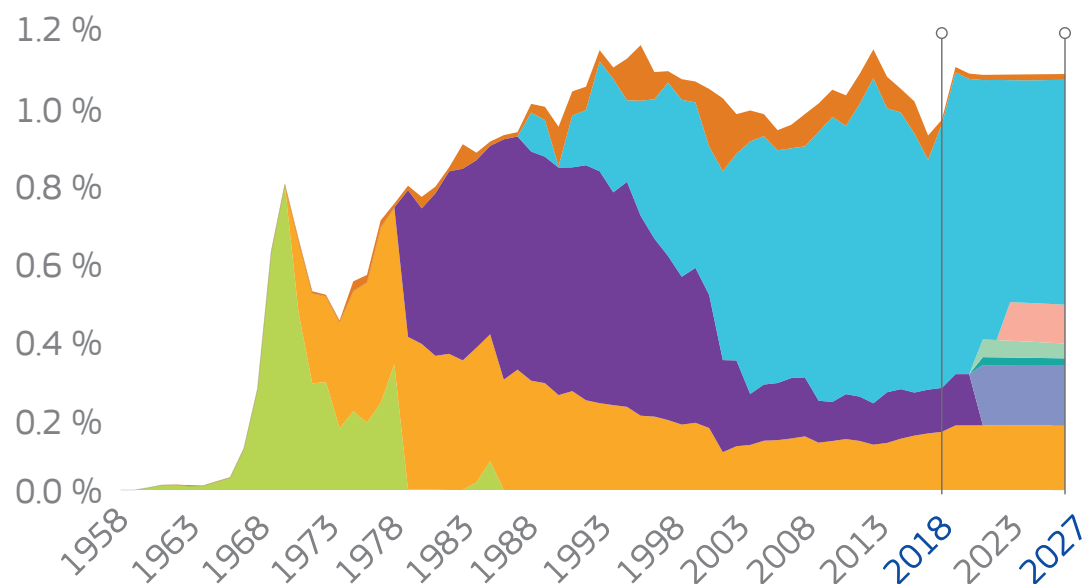

- Financial contributions
- Traditional Own Resources (mainly customs duties)
- Statistical Value Added Tax-based Own Resource
- Other (surplus, fines,...)

- Own resource based on Gross National Income (GNI-based contribution)
- Own resource based on the common consolidated corporate tax base
- Own resource based on the auctioning revenue of the EU Emissions Trading System
- Own resource based on non-recycled plastic packaging waste
- Simplified value added tax-based own resource

Ετήσια κατανομή των ποσών που αφορούν την ΚΑΠ για την περίοδο 2021-2027

	2021	2022	2023	2024	2025	2026	2027	ΣΥΝΟΛΟ
Μέτρα Αγοράς	2766	2789	2813	2837	2862	2888	2915	19870
Άμεσες Ενισχύσεις	37814	37968	38108	38224	38340	38457	38573	267484
ΣΥΝΟΛΟ ΕΓΤΕ	40580	40757	40921	41061	41202	41345	41488	287354
ΣΥΝΟΛΟ ΕΓΤΑΑ	11,259	11,259	11,259	11,259	11,259	11,259	11,259	78813
ΣΥΝΟΛΟ ΚΑΠ	51,839	52,016	52,180	52,320	52,461	52,604	52,747	366,167

(σε εκατ ευρώ)

Διαφορετικοί τρόποι εκτίμησης της Μείωσης του Προϋπολογισμού για την ΚΑΠ 2020-2027

% μεταβολή έναντι ΕΕ-27 2014-2020
(σε τιμές 2018)

% μεταβολή έναντι ΕΕ-27 2014-2020
(σε τρέχουσες τιμές)

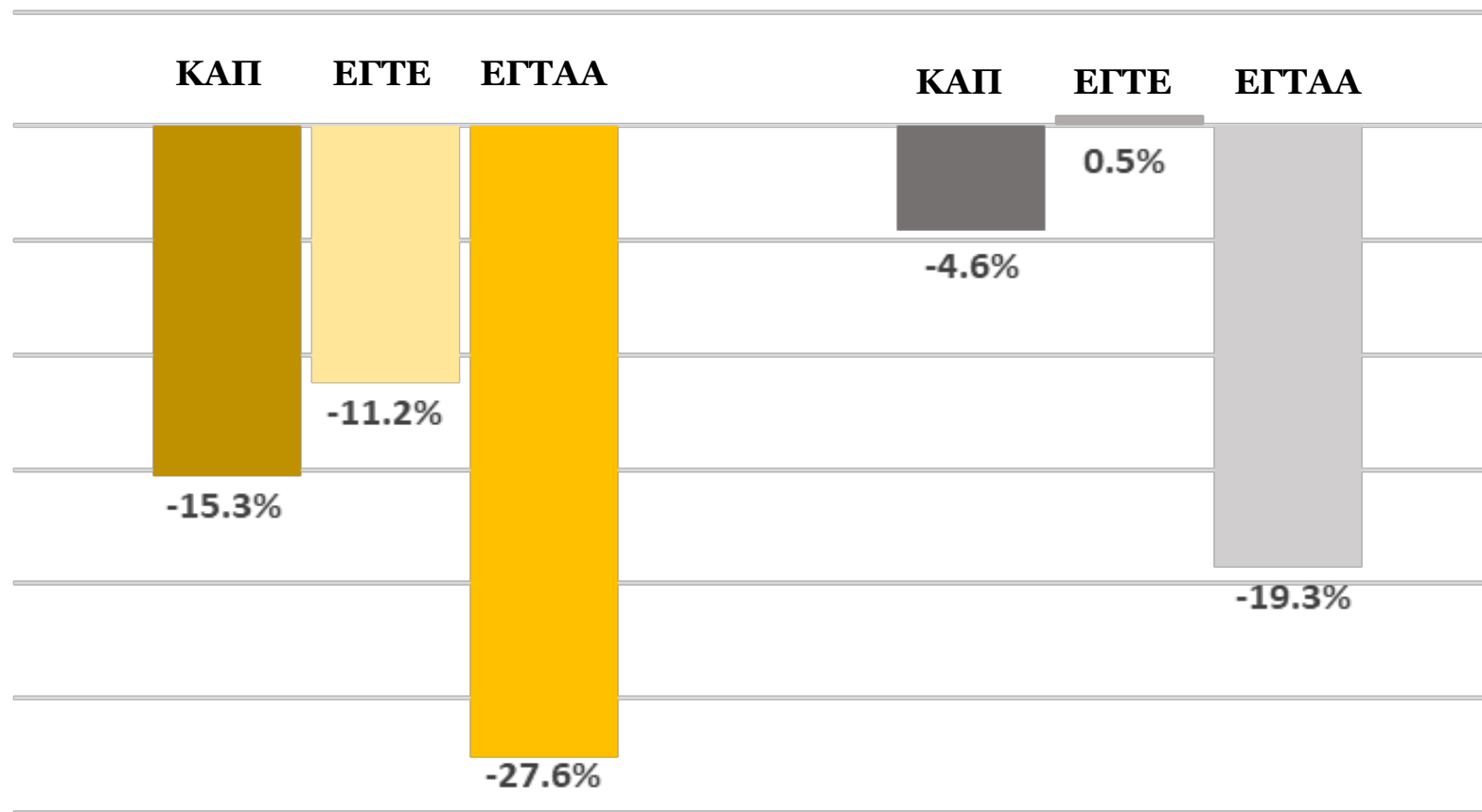

Δαπάνες που αφορούν την Ελλάδα

	2021	2022	2023	2024	2025	2026	2027	ΣΥΝΟΛΟ
ΣΥΝΟΛΟ ΕΙΤΕ	2,036,560,894	2,036,560,894	2,036,560,894	2,036,560,894	2,036,560,894	2,036,560,894	2,036,560,894	14,255,926,258
ΣΥΝΟΛΟ ΕΙΤΑΑ	509,591,606	509,591,606	509,591,606	509,591,606	509,591,606	509,591,606	509,591,606	3,567,141,242
ΣΥΝΟΛΟ	2,546,152,500	2,546,152,500	2,546,152,500	2,546,152,500	2,546,152,500	2,546,152,500	2,546,152,500	17,823,067,500

Ευελιξίες και Περιορισμοί του Χρηματοδοτικού Πλαισίου της ΚΑΠ 2020-2027

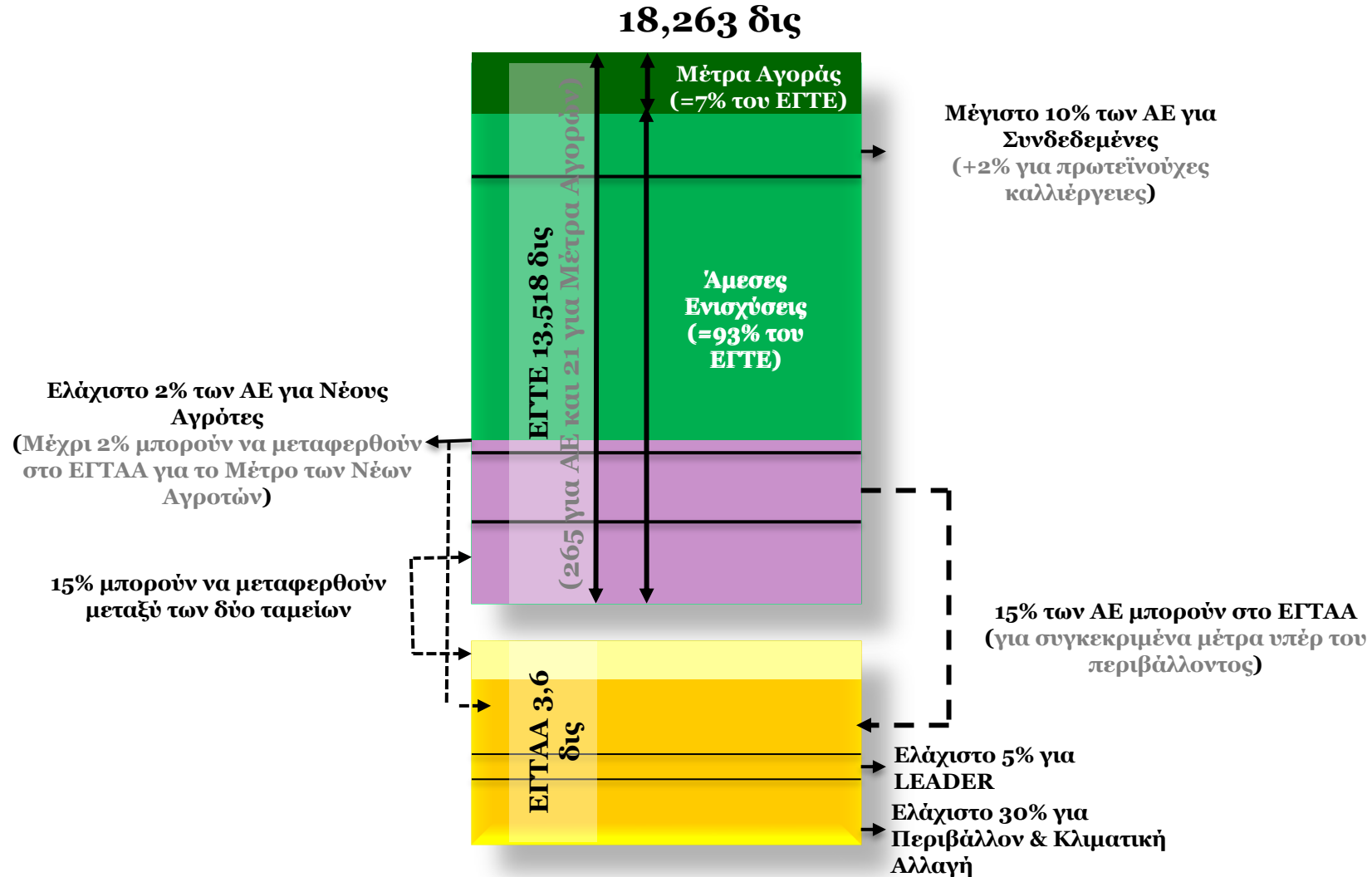

Εργαλεία Πολιτικής: Πριν και Μετά



Αρχιτεκτονική της ΚΑΠ 2021-2027

- *Ανώτατο όριο 60,000 €.*
- *Σχήμα Μικρών Γεωργών.*
- *Βασική Εισοδηματική ενίσχυση «για την αειφορία».*
- *Ενίσχυση για τους Νέους Αγρότες.*
- *Μετακίνηση από την Αγροτική Ανάπτυξη στην Διαχείριση Κινδύνων.*
- *Ενοποίηση παρεμβάσεων Πρώτου και Δεύτερου Πυλώνα σε έναν κανονισμό.*
- *Διαμόρφωση ενός Στρατηγικού Σχεδίου Αγροτικής Ανάπτυξης με επιλογή συγκεκριμένων παρεμβάσεων για την επίτευξη συγκεκριμένων μετρήσιμων στόχων (Performance based)*

Τύποι Ενισχύσεων που ανήκουν στις Άμεσες Ενισχύσεις

Οι παρακάτω μορφές παρεμβάσεων που ανήκουν στις αποδεδειγμένες άμεσες ενισχύσεις :

- ✓ Βασική Εισοδηματική Ενίσχυση για την Αειφορία (BISS)*
- ✓ Συμπληρωματική Αναδιανεμητική Εισοδηματική Ενίσχυση για την Αειφορία (CRISS)*
- ✓ Συμπληρωματική εισοδηματική ενίσχυση για Νέους Αγρότες (CIS-YF)*
- ✓ Εθελοντική Ενίσχυση για το κλίμα και το περιβάλλον (“Eco-scheme”).*

Στοχοθέτηση της ΚΑΠ

Υπάρχουν εννέα ειδικοί στόχοι της ΚΑΠ. Ο σχεδιασμός των παρεμβάσεων στο πλαίσιο των ενισχύσεων της ΚΑΠ από τα ΚΜ θα βασίζεται στην επίτευξη των παρακάτω στόχων:

1. Ενίσχυση της βιωσιμότητας και ανθεκτικότητας των γεωργικών εκμεταλλεύσεων σε ολόκληρη την ΕΕ.
2. Αύξηση της ανταγωνιστικότητας και ενίσχυση του προσανατολισμού προς την αγορά
3. Βελτίωση της θέσης των αγροτών στην διατροφική αλυσίδα.
4. Τον περιορισμό της κλιματικής αλλαγής και την προσαρμογή σε αυτή.
5. Ενίσχυσης της αειφορικής ανάπτυξης και αποτελεσματική διαχείριση των φυσικών πότων.
6. Διατήρηση μόνιμων βοσκοτόπων.
7. Προσέλκυση νέων αγροτών και διευκόλυνση στην ανάπτυξη γεωργικών επιχειρήσεων.
8. Προώθηση της απασχόλησης, ανάπτυξης της κοινωνικής ενσωμάτωσης και τοπικής ανάπτυξης στις αγροτικές περιοχές (συμπεριλαμβανομένης της βιο-οικονομίας)
9. Αντιμετώπισης των κοινωνικών προσδοκιών για τα τρόφιμα και την υγεία

Ειδικοί Στόχοι



Ανώτατο όριο Συνολικής Ενίσχυσης

Τίθεται ανώτατο όριο οι 60.000 €

Το ποσό που θα εξοικονομείται θα διατίθεται από το ΚΜ σε άλλες παρεμβάσεις των άμεσων ενισχύσεων ή μπορεί να μεταφερθεί στα προγράμματα Αγροτική Ανάπτυξης

Νέοι Αγρότες

- ❖ Στην ΕΕ το 31,8% του εργατικού δυναμικού στην γεωργία είναι < των 40 ετών ενώ στους άλλους τομείς το 42,4%
- ❖ Το 6% των αγροτών στην ΕΕ είναι < των 35 ετών και το 56,4% > των 54 ετών
- ❖ Προβλέπεται συμπληρωματική αποδεσμευμένη ενίσχυση ανα επιλέξιμο εκτάριο

Συμπληρωματική Αναδιανεμητική ενίσχυση

Για λόγους μεγαλύτερης ισοκατανομής των ενισχύσεων, θα δοθεί μία αναδιανεμητική ενίσχυση σε αγρότες που απολαμβάνουν ενίσχυση κάτω από κάποιο όριο ή/και επιλέξιμη έκταση.

Η ενίσχυση αυτή αν και δηλώνεται ως προαιρετική φαίνεται να είναι υποχρεωτική για τα ΚΜ

Τα ΚΜ θα έχουν την ευελιξία να ορίσουν τα ποσά των ενισχύσεων καθώς και το μέγεθος της έκτασης που θα ενισχυθεί.

Πρασίνισμα

- *Το Πρασίνισμα της προηγούμενης περιόδου έχει δεχτεί σφοδρή κριτική στην έκθεση του Ελεγκτικού Συνεδρίου (Court of Auditors). “... μόνο 5% της γεωργικής έκτασης στην ΕΕ έχει αλλάξει χρήση λόγω του Πρασινίσματος”*
- *Τα ΚΜ θα πρέπει να σχεδιάσουν πρακτικές και παρεμβάσεις όπου θα ενισχύονται γι’ αυτές από το σχήμα του Πρασινίσματος. Αυτές οι πρακτικές θα πρέπει να ικανοποιούν συγκεκριμένους περιβαλλοντικούς στόχους και στόχους σε σχέση με την κλιματική αλλαγή.*

Νέα Περιβαλλοντική Αρχιτεκτονική της ΚΑΠ



Διαχείριση Κινδύνου

Τα ΚΜ θα πρέπει να παρέχουν στήριξη στο πλαίσιο αυτού του είδους παρέμβασης προκειμένου να προωθήσουν εργαλεία διαχείρισης του κινδύνου τα οποία βοηθούν τους γεωργούς να διαχειρίζονται την παραγωγή και τους κινδύνους της αγοράς που συνδέονται με τη γεωργική τους δραστηριότητα και είναι εκτός του ελέγχου του γεωργού.

- Τα κράτη μέλη μπορούν να χορηγούν ιδίως την ακόλουθη στήριξη
- i. α) χρηματοδοτικές συνεισφορές σε ασφάλιστρα ασφαλιστικών συστημάτων ·
 - ii. β) χρηματοδοτικές συνεισφορές σε αμοιβαία κεφάλαια, συμπεριλαμβανομένων των διοικητικών δαπανών